

Dr. med. J. Uhl
 Dr. med. H. Nenning
 Dr. med. W. Hindermann
 Dr. med. A. Schütz
 Fachärzte für Pathologie

U. Nr.:

Elsastr. 1
 04315 Leipzig
 ☎ (0341) 64 94 1 - 0
 📠 (0341) 64 94 1 - 11

Eingangsdatum:

Begutachtungsantrag

Ich bitte um histologische Begutachtung und kritische Stellungnahme



Datum:

Lokalisation

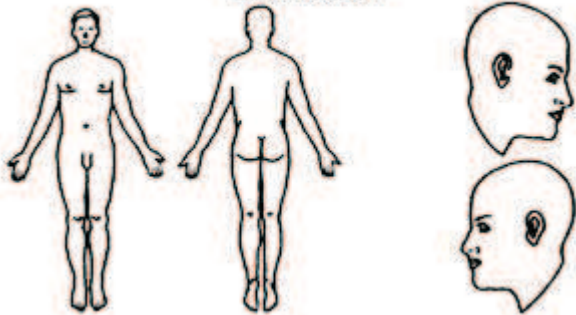

Stempel & Unterschrift des Arztes

- | | | | |
|---|-----------------------|---------------|-----------------------|
| Ausschluß Malignität | <input type="radio"/> | Totalexzision | <input type="radio"/> |
| Ausschluß Dysplasie | <input type="radio"/> | Teilexcision | <input type="radio"/> |
| Randkontrollen | <input type="radio"/> | Probeexcision | <input type="radio"/> |
| Casus pro diagnosi | <input type="radio"/> | Kurettage | <input type="radio"/> |
| Immunfluoreszenz (nur unfixiertes Gewebe) | <input type="radio"/> | Kauter | <input type="radio"/> |
| Schnellschnitt (nach Anmeldung) | <input type="radio"/> | Scherenschlag | <input type="radio"/> |

- | | | | |
|-----------------------|---|-----------------------|---|
| <input type="radio"/> | Schnellschnitt (nach Anmeldung) | <input type="radio"/> | Ausschluß Malignität |
| <input type="radio"/> | Immunfluoreszenz (nur unfixiertes Gewebe) | <input type="radio"/> | Ausschluß Dysplasie |
| <input type="radio"/> | Casus pro diagnosi | <input type="radio"/> | Randkontrollen |
| <input type="radio"/> | Teilexcision | <input type="radio"/> | Ausschluß Malignität |
| <input type="radio"/> | Probeexcision | <input type="radio"/> | Ausschluß Dysplasie |
| <input type="radio"/> | Kurettage | <input type="radio"/> | Randkontrollen |
| <input type="radio"/> | Kauter | <input type="radio"/> | Casus pro diagnosi |
| <input type="radio"/> | Scherenschlag | <input type="radio"/> | Immunfluoreszenz (nur unfixiertes Gewebe) |
| <input type="radio"/> | | <input type="radio"/> | Schnellschnitt (nach Anmeldung) |

Stempel & Unterschrift des Arztes

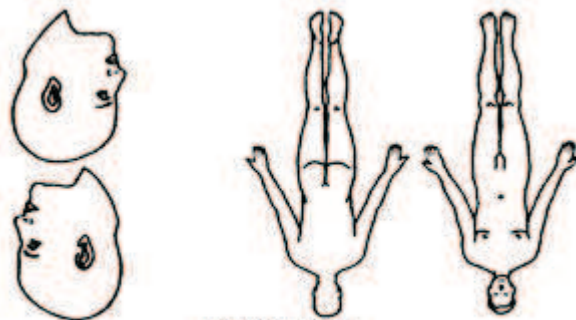

Lokalisation



Begutachtungsantrag

Ich bitte um histologische Begutachtung und kritische Stellungnahme

Datum:

Eingangsdatum:

Elsastr. 1
 04315 Leipzig
 ☎ (0341) 64 94 1 - 0
 📠 (0341) 64 94 1 - 11

Dr. med. J. Uhl
 Dr. med. H. Nenning
 Dr. med. W. Hindermann
 Dr. med. A. Schütz
 Fachärzte für Pathologie

U. Nr.: